

Comunità Montana Partenio - Vallo di Lauro

Assetto Organizzativo - Assegnazione personale al 31 Marzo 2022 giusta delibera n° 21/2021

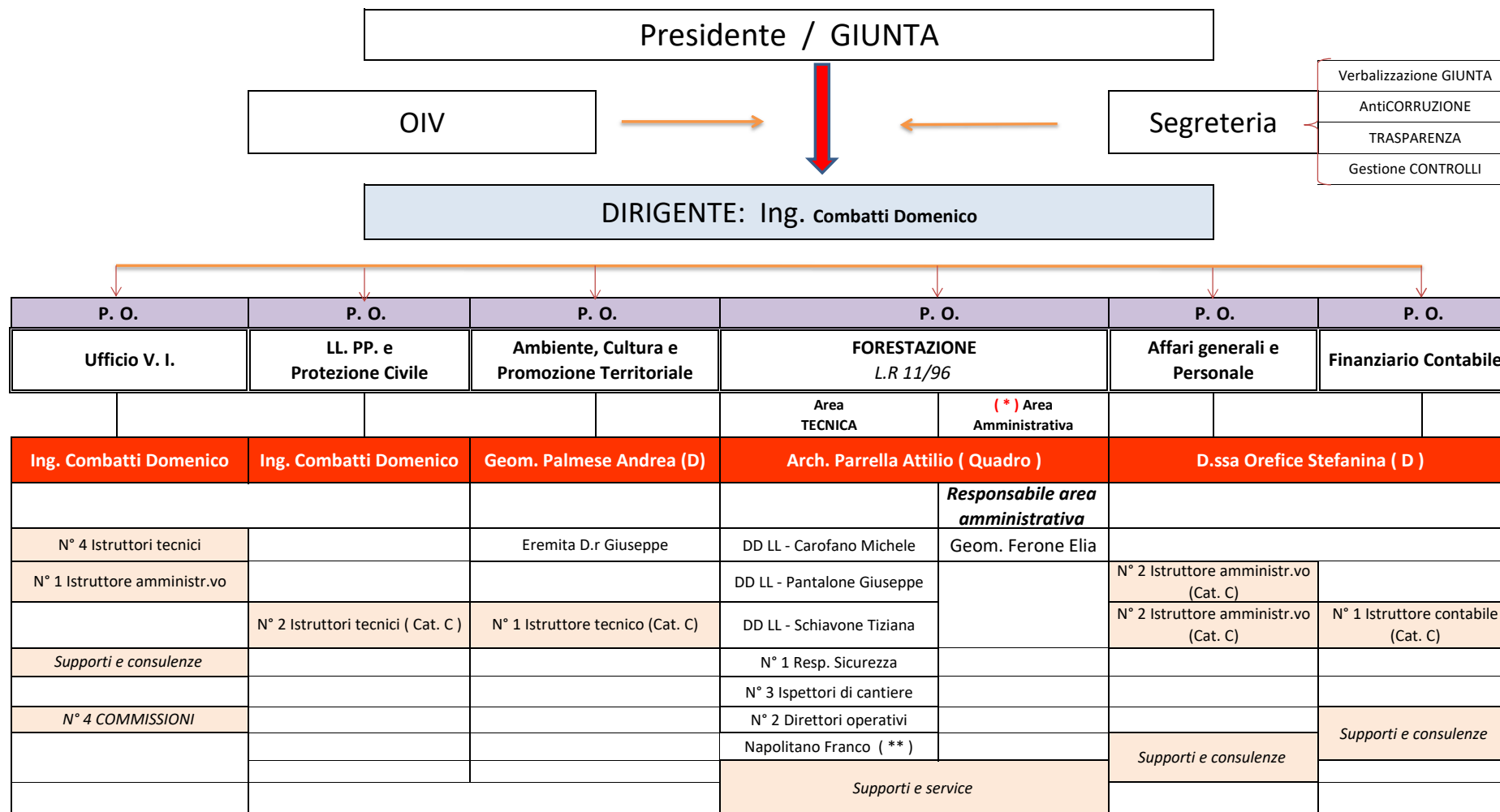

(*) L'area amministrativa opererà, per le attività di competenza della forestazione, a supporto e sotto la Responsabilità del Quadro e della PO del Settore "Finanziario Contabile"

(**) Permesso sindacale permanente

(***) fabbisogno di Nuovo personale